

Hidtidige erfaringer med naturpleje

Landskonsulent Heidi Buur Holbeck
Videncentret for landbrug

Workshop, Naturstyrelsen d.23. juni 2011

Støttet af
Fødevarerministeriet og EU



Den Europæiske Union ved Den Europæiske Fond for Udvikling af Landdistrikter og Ministeriet for Fødevarer, Landbrug og Fiskeri har deltaget i finansieringen af projektet.

Perspektiver for naturpleje

- I dag er der ca. 100.000 ammekøer i Danmark
- Gens. besætningsstørrelse er på ca. 12 ammekøer
- Hovedparten er fritidslandmænd
- Danmark er i dag ikke selvforsynende med oksekød.....

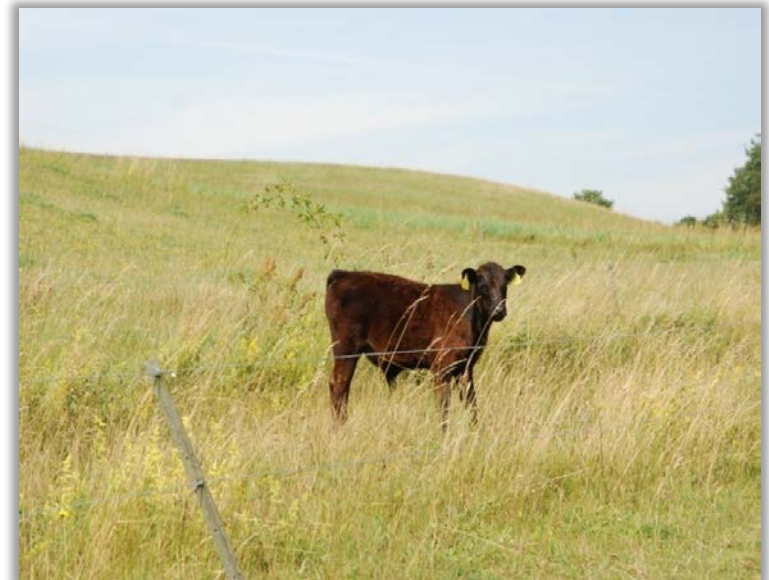

- Hvad skal der til for at gøre naturplejen rentabel?
- Interview med 5 landmænd, der kan leve af naturpleje



Fælles for de 5 bedrifter

- Landmændene er interesseret i naturpleje
- De har alle nøje overvejet, hvilken del af dyreholdet, der afgræsser de forskellige typer arealer
- Dyr afgræsser på større sammenhængende naturområder
- Robuste racer, der har lette kælvninger
- Har primært bibeholdt gamle bygninger i stedet for at bygge nyt

**Rationel drift = store sammenhængende arealer med høj græsproduktion.
Her Skjern enge**



Men der er også behov for pleje af mange små og ukurante arealer, f.eks. overdrev

Kvægfaglige udfordringer

- Kælvninger om efteråret, især ved intensive racer
- Arealerne skal passe til det kvæghold, man har
- Der skal anvendes skiftefolde for at undgå parasitter
- Ekstensive racer på de mest ekstensive arealer
- Tilskudsfodre kalve i kalveskjul – hvis man må
- Der skal suppleres med mere produktive arealer





Slutfedning er oftest nødvendig – dvs. der skal være staldkapacitet til rådighed

Hvem tjener i dag penge på naturpleje?

- Dem, der udnytter gamle bygninger, maskiner m.m.
- Dem, der har store sammenhængende arealer og mange dyr
- Dem, der har produktive naturarealer
- Dem, der har en faglig god indsigt i, hvilke kvægfaglige hensyn der skal tages på naturarealer
- Dem, der kan tilskudsoptimere

**Behov for at koble kvægfaglig viden
med et godt forretningstalent
Her: Gårdsalg af eget kød**



Mange barrierer ved naturpleje

- Dårlig driftsøkonomi på grund af lav tilvækst og høje omkostninger
- Tilsyn er tidskrævende
- Pleje af arealerne kan være besværlig
- Forskellige plejebenhov



Ensrettetede plejeordninger med forskellige behov



Tilskudsordninger som barriere for naturpleje

- Lave tilskudssatser
- Bekymring for, om krav om plantedække kan opfyldes



Fra kontrolrapporten:

EB tilskud: ca. 2.200 kr. pr. ha
MVJ tilskud: 1.400 kr. pr. ha

12.11.2010 11:49

**Fra kontrolrapporten:
- MVJ og EB**

12.11.2010 10:11

97-1a
- MVJ

11.11.2010 10:14

90-7
- MVJ

12.11.2010 12:06

Konsekvenser af nuværende kontrol

Arealerne skal i deres helhed fremstå med tæt lavt plantedække



Ekstensiv naturarealer bliver underkendt

Bombe under formålet med naturordningerne



Arealer udgår af driften



Græsningsprojekter – erfaringer

Tidlig inddragelse af lokale lodsejere

- Lyt til deres ønsker og behov



Græsningsprojekter - erfaringer

- Noget af et puslespil...
- Der skal afsættes god tid til koordinering og projektstyring
- Der vil ofte være forskellige interesser
- Behov for at inddrage højereliggende arealer sammen med våde
- Måske også behov for at inddrage gødede arealer
- Forskellige miljøaftaler kan give udfordringer

Er der en fremtiden som naturplejer?



**Ja! – helt oplagt, men først skal en række barrierer ryddes fra vejen.
Behov for at rydde op i reglerne, øge tilskudssatserne
– og tænke i nye produktionsveje**